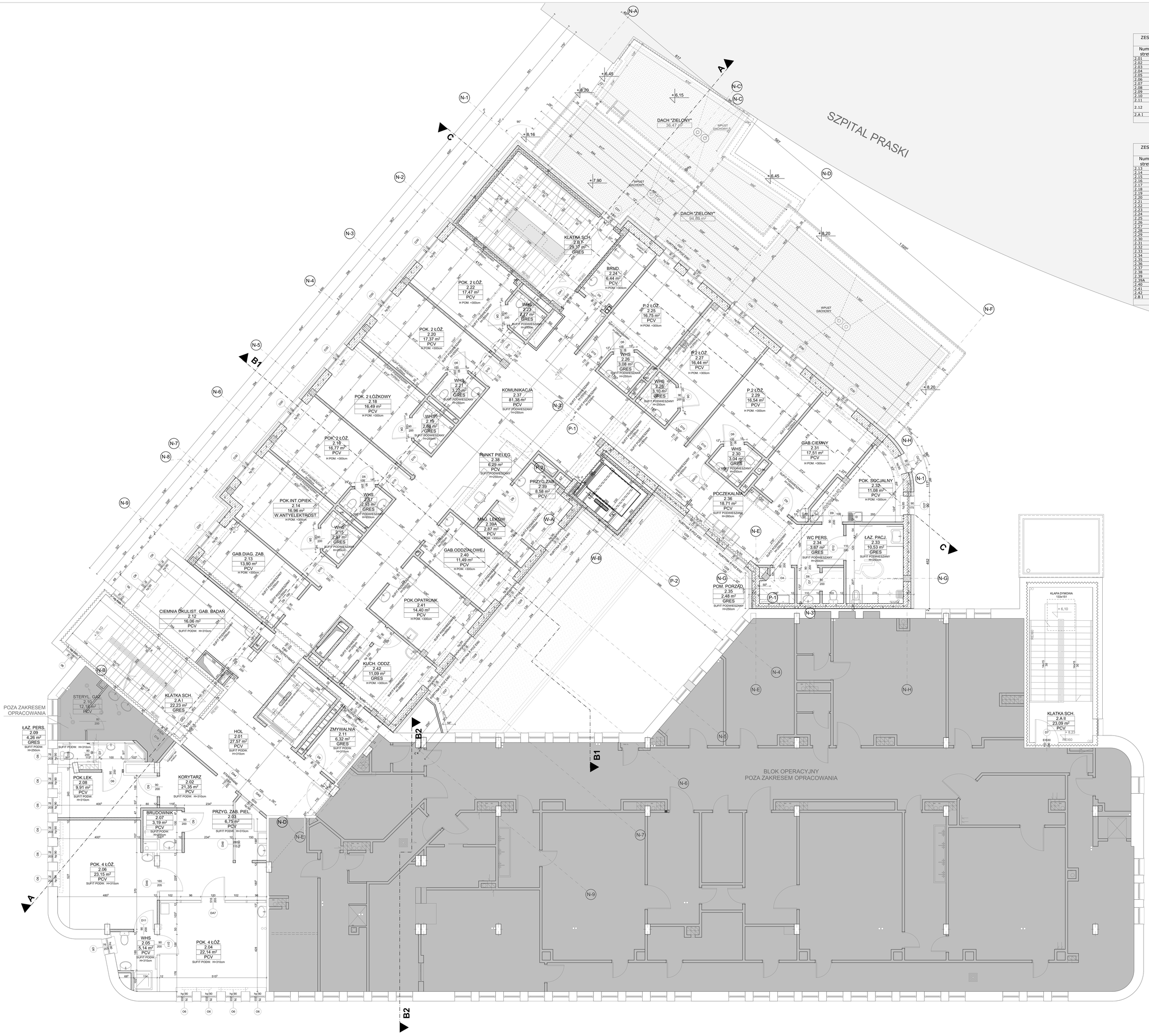

ZESTAWIENIE POWIERZCHNI - PIĘTRO 2 SKRZYDŁO B		
Numer strefy	Nazwa strefy	Powierzchnia
2.01	HOL	27,57
2.02	KORYTARZ	21,35
2.03	PRZYG. ZAB. PIEL.	6,75
2.04	POK. 4 ŁÓŻ.	22,14
2.05	WHS	5,14
2.06	POK. 4 ŁÓŻ.	23,15
2.07	BRUDOWNIK	3,19
2.08	POK.LEK.	9,91
2.09	ŁAZ. PERS.	4,26
2.10	STERYL. GAZ.	12,18
2.11	ZMYWALNIA	6,32
2.12	CIEMNIA OKULIST. GAB. BADAŃ	16,06
2.A.I	KLATKA SCH.	22,23
		180,25 m²

ZESTAWIENIE POWIERZCHNI - PIĘTRO 2 SKRZYDŁO A		
Numer strefy	Nazwa strefy	Powierzchnia
2.13	GAB.DIAG. ZAB.	13,90
2.14	POK.INT.OPIEK.	16,96
2.15	WHS.	2,97
2.16	POK. 2 ŁÓŻ.	16,77
2.17	WHS.	2,93
2.18	POK. 2 ŁÓŻKOWY	16,49
2.19	WHS.	2,96
2.20	POK. 2 ŁÓŻ.	17,37
2.21	WHS.	3,27
2.22	POK. 2 ŁÓŻ.	17,47
2.23	WHS.	2,77
2.24	BRUD.	6,44
2.25	P.2 ŁÓŻ.	16,75
2.26	WHS.	3,08
2.27	P.2 ŁÓŻ.	16,44
2.28	WHS.	3,10
2.29	P.2 ŁÓŻ.	16,54
2.30	WHS.	3,04
2.31	GAB.CIEMNY	17,51
2.32	POK. SOCJALNY	11,09
2.33	ŁAZ. PACJ.	10,53
2.34	WC PERS.	3,67
2.35	POM. PORZĄD.	2,48
2.36	POCZEKALNIA	18,71
2.37	KOMUNIKACJA	81,38
2.38	PUNKT PIELĘG.	6,29
2.39	PRZYG.ZAB.	8,58
2.39A	MAG. LEKÓW	2,87
2.40	GAB.ODDZIAŁOWEJ	11,49
2.41	POK.OPATRUNK.	14,40
2.42	KUCH. ODDZ.	11,09
2.B I	KLATKA SCH.	29,37
		408,71 m²

PRACOWNIA ARCHITEKTONICZNA
TEAM Projekt

PRZEBUDOWA / ROZBUDOWA SP KLINICZNEGO SZPITALA OKULISTYCZNEGO

ADRES INWESTYCJI:
UL.SIERAKOWSKIEGO 13
WARSZAWA

INWESTOR:
Samodzielny Publiczny Kliniczny Szpital Okulistyczny
ul. Sierakowskiego 13 03-709 Warszawa

FAZA: **PROJEKT BUDOWLANY**

BRANŻA: ARCHITEKTURA

DATA: LISTOPAD 2014

PROJEKTANT: PODPISY:
mgr inż. arch. Teresa Czaplińska
upr. bud. b/o w spec. arch.
MA/057/09

OPRACOWAŁ:
mgr inż arch. Tomasz Marciniak
mgr inż arch. Piotr Siczek
mgr inż arch. Hanna Wójcik
upr.bud.b/o Wa-30/02

SPRAWDZIŁ:
mgr inż. arch. Barbara Leśniewska - Wekka
upr.bud.b/o w spec. arch.
St-680/86

TREŚĆ RYSUNKU:
RZUT 2 PIĘTRA

SKALA: 1:50

NR RYS.: **A11**